

**ESTRUTURA DA
FACULDADE DE ENGENHARIA DE ALIMENTOS**

CERTIFICAÇÃO DA FEA

ESTRUTURA DA FACULDADE DE ENGENHARIA DE ALIMENTOS

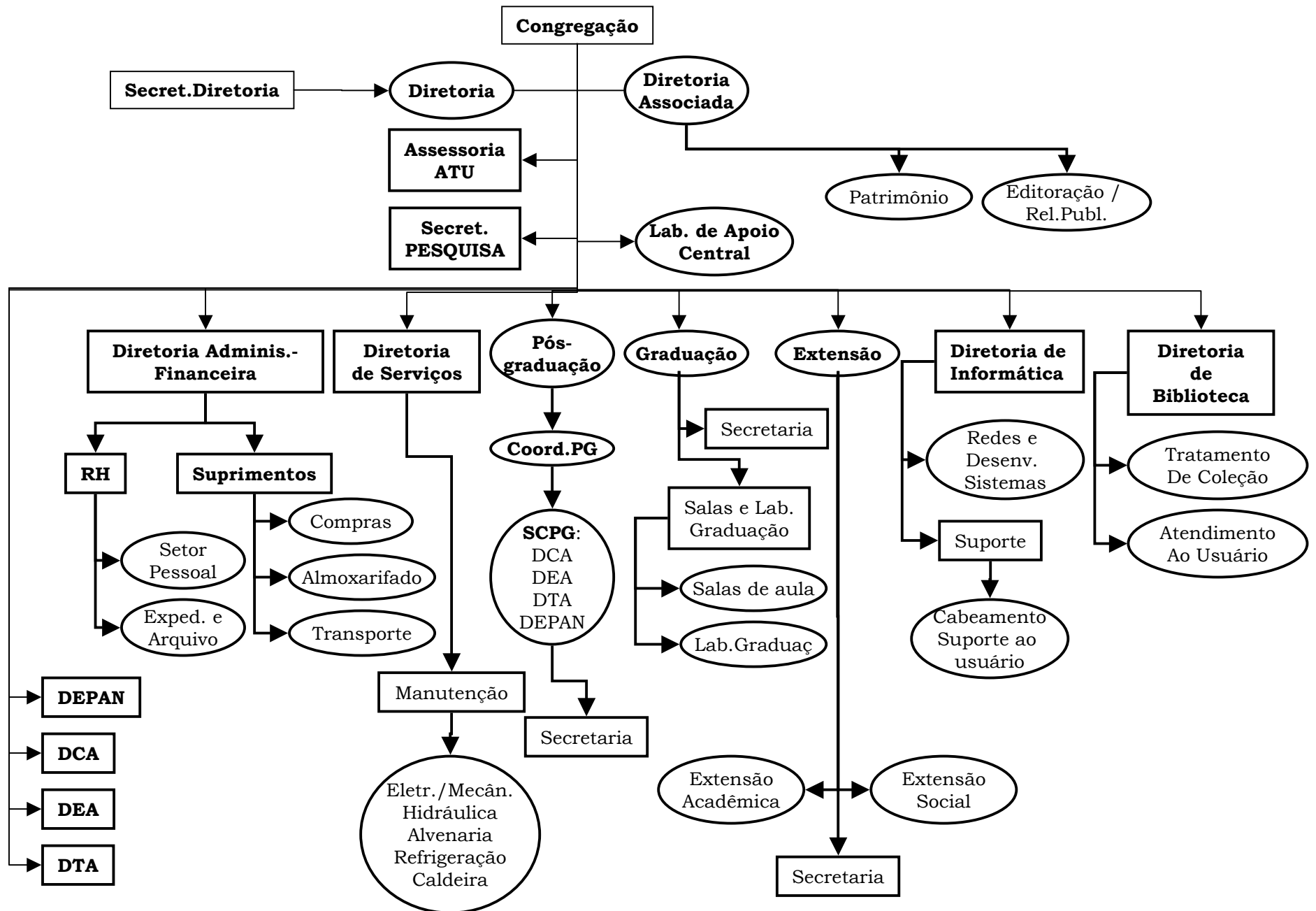

ESTRUTURA DO DEPART. DE TECNOLOGIA DE ALIMENTOS

Acumulado

	GRATIF.	TOTAL
ADM.	00+01	00+01
LABORT.		00+16+05

Conselho Departamental 01

ok

Chefia do Departamento 01A

**Sub Comissão de Pós Graduação
01B**

**Sub. Comissão de Graduação
01C**

Secretaria

01 Tec.Super.Adm.- GR
01 Téc.Med.Admin.
01D

Apoio Técnico Geral

Laboratórios: Instrumentação,
Microbiologia,
Análise Sensorial
01 Aux. Laboratório
01E

**Área de Conhecimento
Laboratórios e Plantas Piloto**

04 Aux. Laboratório
01F

**Lab. de Análise
Instrumental**
01 Téc. Super.
01E1

**Lab. de Análise
Microbiologia**
01 Téc.Super.
01E2

**Lab. de Análise
Sensorial**
01 Téc. Médio
01E3

**Lab. Frutas,
Hortaliças e Prod. Açucarados**
01 Téc. Super.
01 Tec. Médio
01F1

Lab. de Carnes e Processos
01 Téc. Super.
01 Tec. Médio
01F2

**Lab. Cereais, Raiz
e Tubérculos**
01 Téc. Super.
01 Tec. Médio
01F3

**Lab. de Proc. Térm. e
não Térmicos**
01 Téc. Super.
01F7

Lab. Higiene e Legislação
01 Téc. Super.
01F4

**Lab. de Leite e
Derivados**
01 Téc. Super.
01 Téc. Médio
01F5

**Lab. de Embalagens e
Estabilidade de Alimentos**
01 Téc. Super.
01F6

Lab. de Óleos e Gorduras
02 Téc. Super.
01F8

ESTRUTURA DO DEPART. DE ENG. DE ALIMENTOS

Acumulado

	GRATIF.	TOTAL
ADM.	01+01	01+01
LABORT.		21+15+04

ok

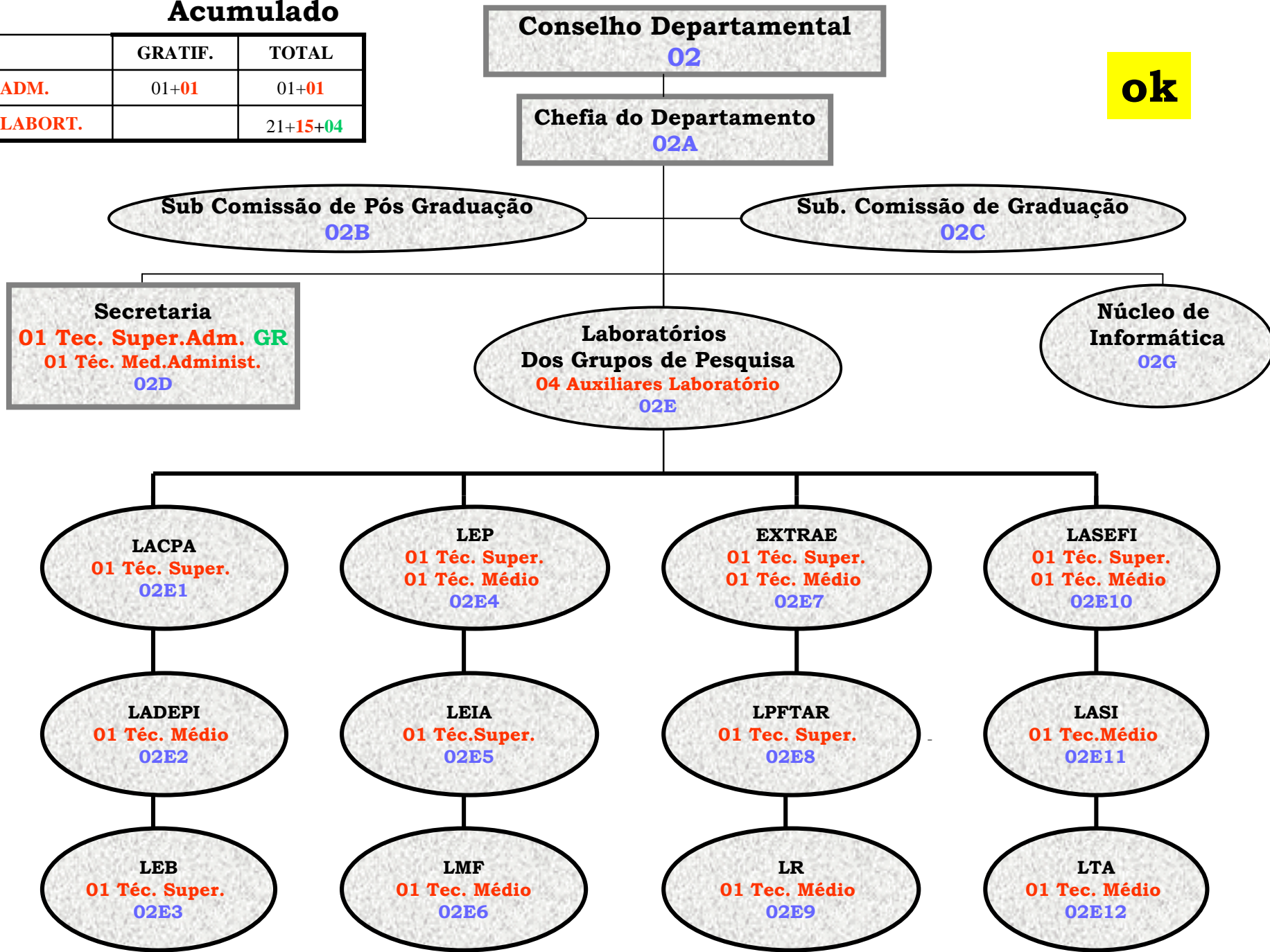

ESTRUTURA DO DEPART. DE ALIMENTOS E NUTRIÇÃO

Acumulado

	GRATIF.	TOTAL
ADM.	02+01	02+01
LABORT.		40+11+04

ok

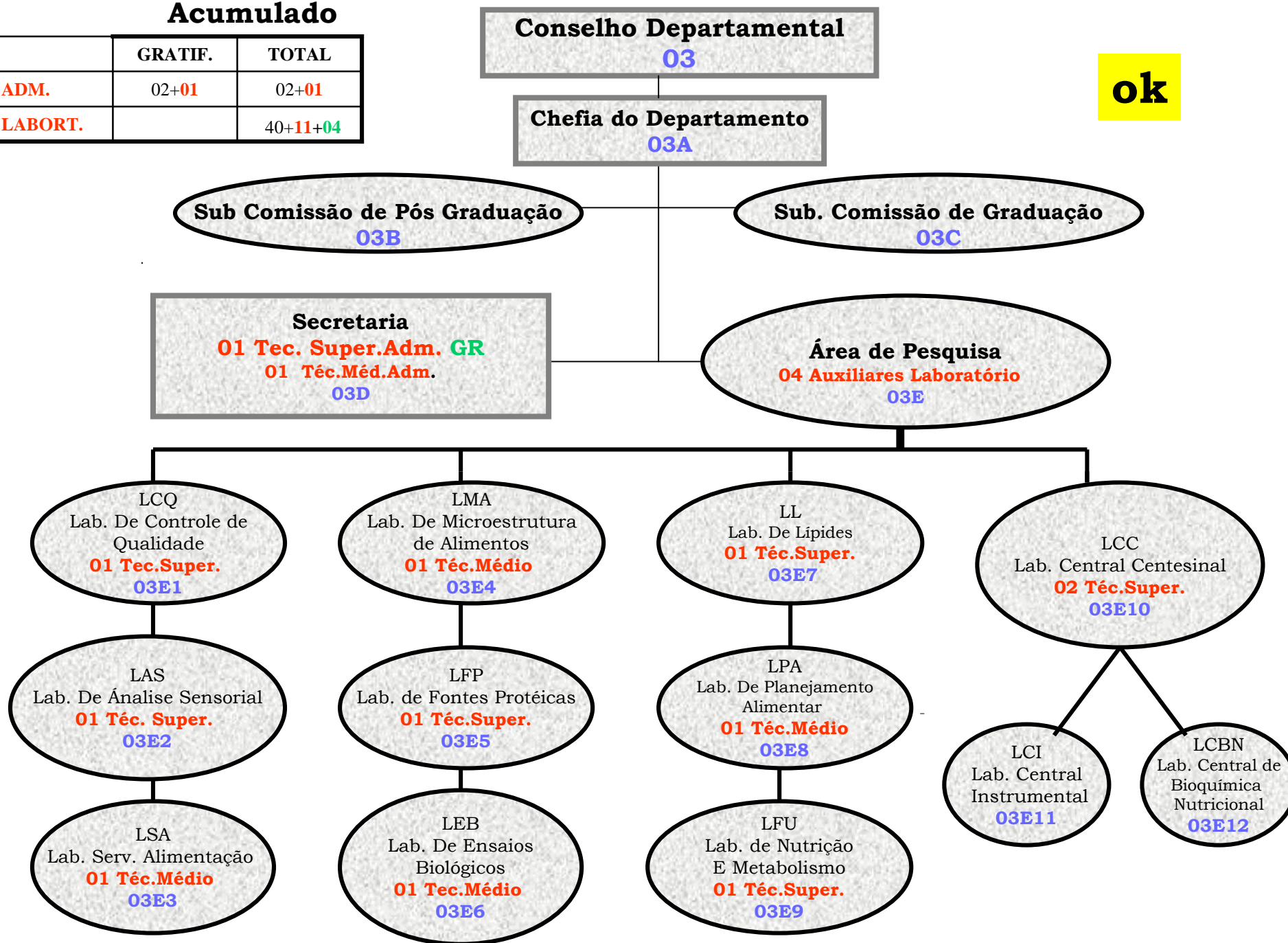

ESTRUTURA DO DEPART. DE CIÊNCIA DE ALIMENTOS

Acumulado

	GRATIF.	TOTAL
ADM.	03+01	03+01
LABORT.		55+12+05

Conselho Departamental
04

ok

Sub Comissão de Pós Graduação
04A

Sub. Comissão de Graduação
04B

Chefia do Departamento
04C

Secretaria
01 Téc.Super.Admin – GR
01 Téc.Med.Adm.
04D

Areas
04E

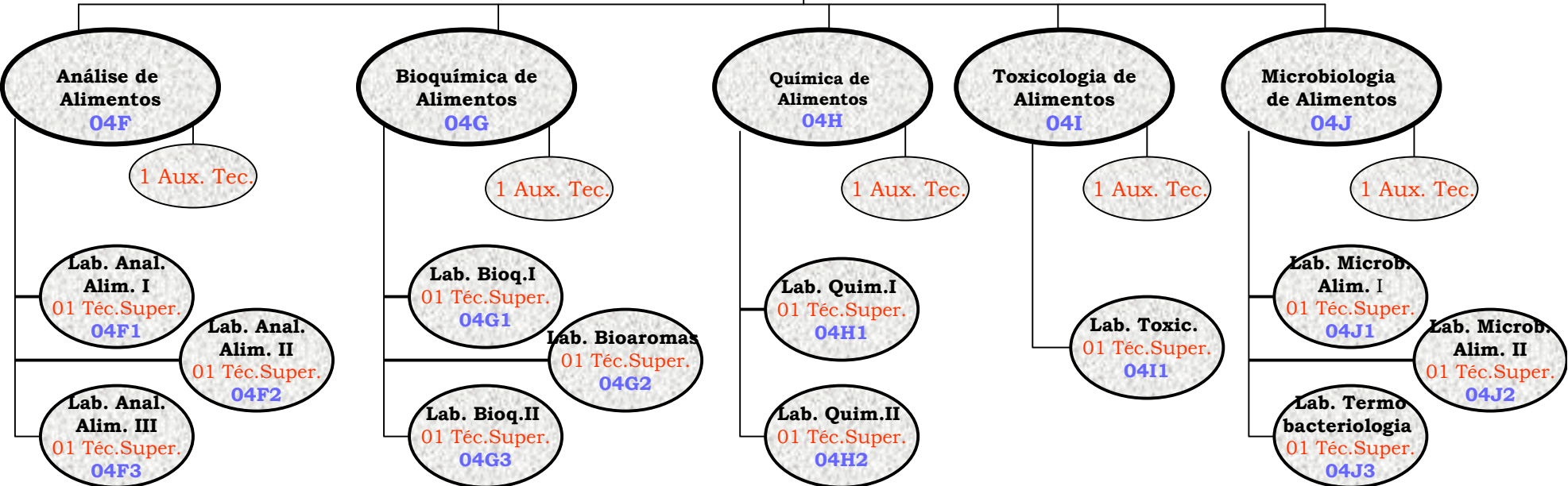

ESTRUTURA DA COORDENADORIA DE GRADUAÇÃO

ok

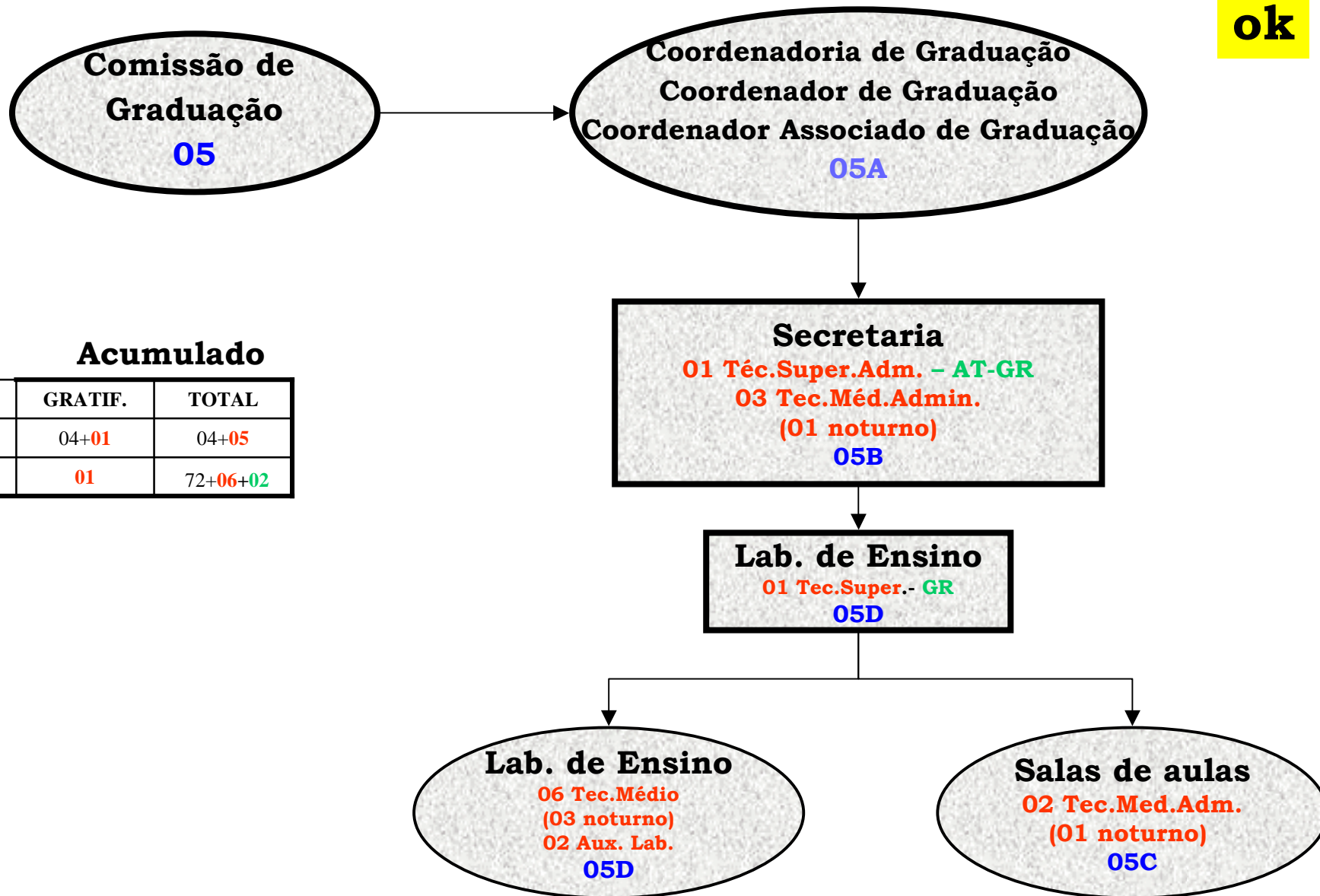

Acumulado

	GRATIF.	TOTAL
ADM.	04+01	04+05
LABORT.	01	72+06+02

ESTRUTURA DA COORDENADORIA DE PÓS-GRADUAÇÃO

ok

Acumulado

	GRATIF.	TOTAL
ADM.	05+01	09+02
LABORT.	01	80+00+00

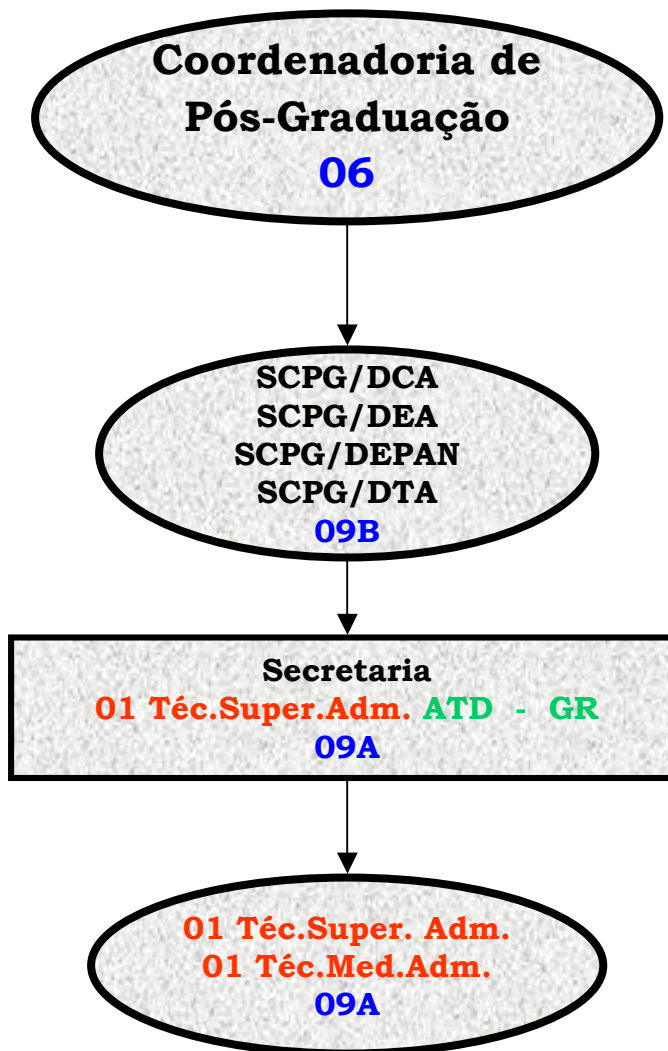

DIRETORIA DE MANUTENÇÃO GERAL

ok



Acumulado

	GRATIF.	TOTAL
ADM.	06+02	11+09
LABORT.	01	80+00+00

DIRETORIA DE INFORMÁTICA

Acumulado

	GRATIF.	TOTAL
ADM.	08	20+00
LABORT.	01 +02	80+08+00

ok

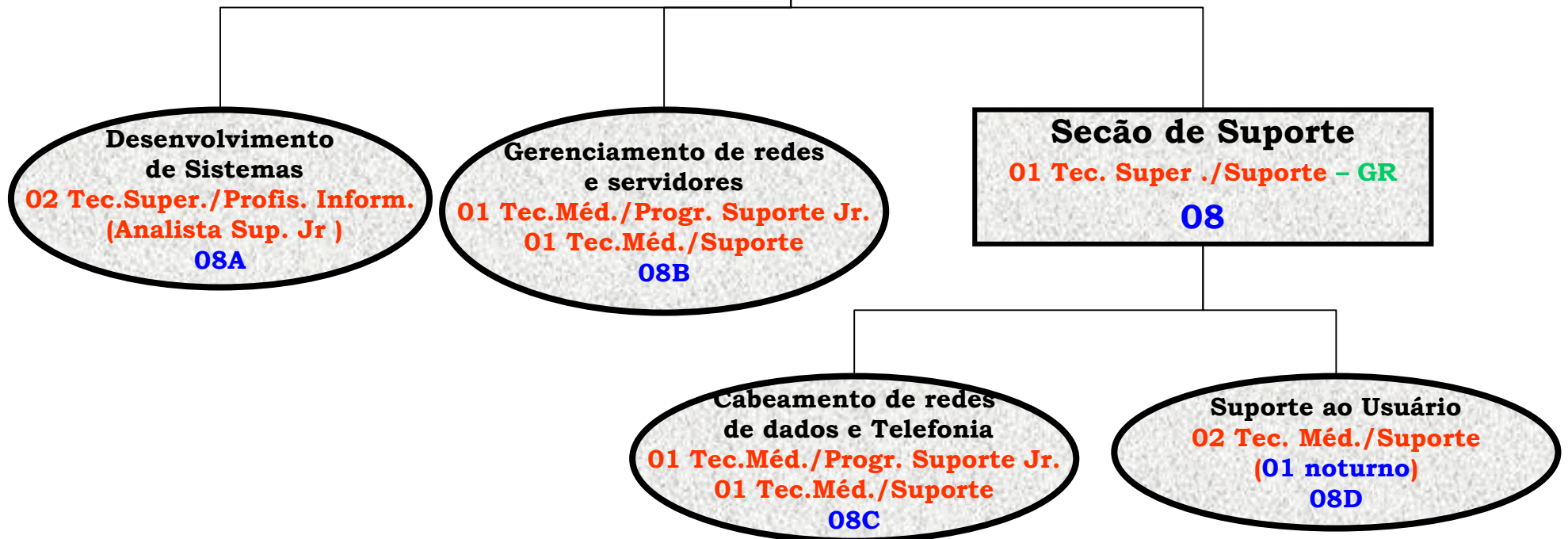
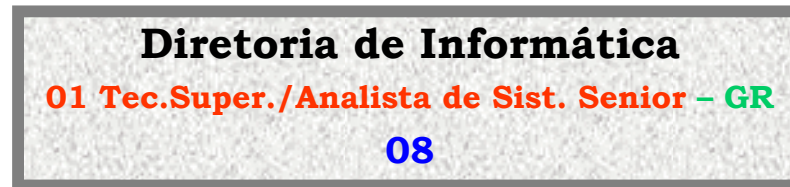

DIRETORIA ADMINISTRATIVA-FINANCEIRA

Acumulado

	GRATIF.	TOTAL
ADM.	08+01	20+10
LABORT.	03	88+00+00

**Diretoria Administrativa-
financeira**

01 Téc.Super.Adm. - GR

09

ok

SUPRIMENTOS

01 Téc.Super.Adm.

09A

RECURSOS HUMANOS

01 Téc.Super.Adm.

09B

Compras

02 Téc.Super.Adm.

02 Téc.Med.Adm.

09A1

Almoxarifado

Almoxarife

01 Téc.Med.Adm.

01 Téc.Med.Adm.

09A2

Transporte

01 Téc.Med. (Motorista)

09A3

Setor de Pessoal

02 Tec.Med.Adm.

09B1

Expediente

Protocolo

01 Tec.Méd.Adm.

09B2

ESTRUTURA DA ASSESSORIA

Acumulado

	GRATIF.	TOTAL
ADM.	09+03	30+03
LABORT.	03	88+02+01



ok

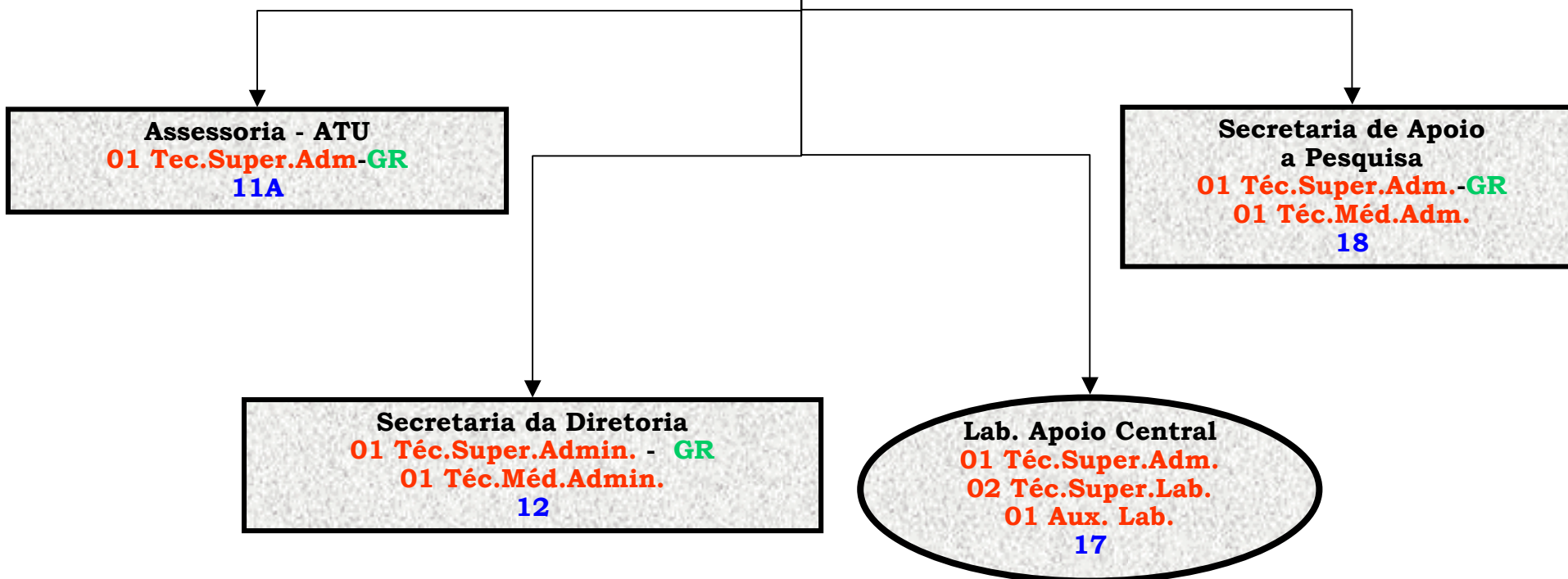

ESTRUTURA DA DIRETORIA ASSOCIADA

Acumulado

	GRATIF.	TOTAL
ADM.	12+00	33+03
LABORT.	03	91

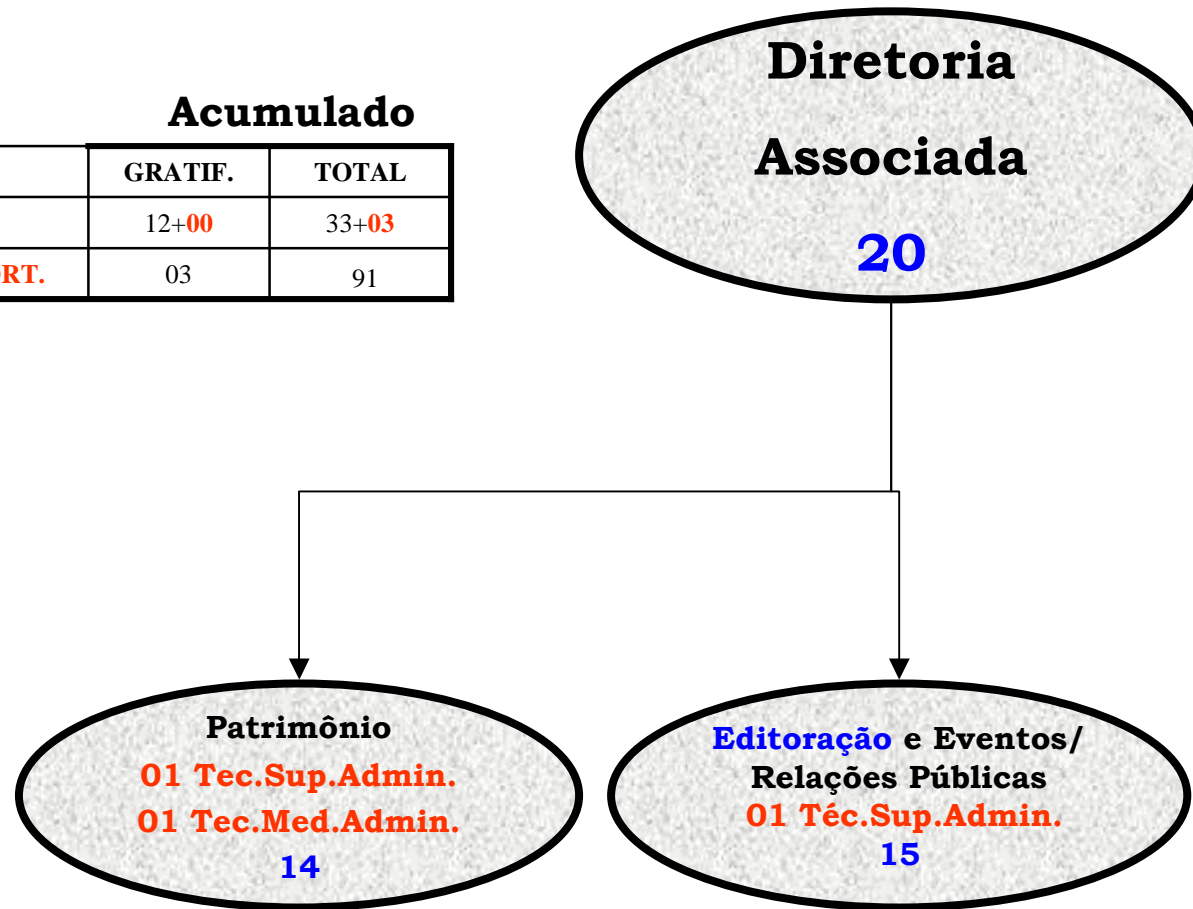

ok

ESTRUTURA DA BIBLIOTECA

ok

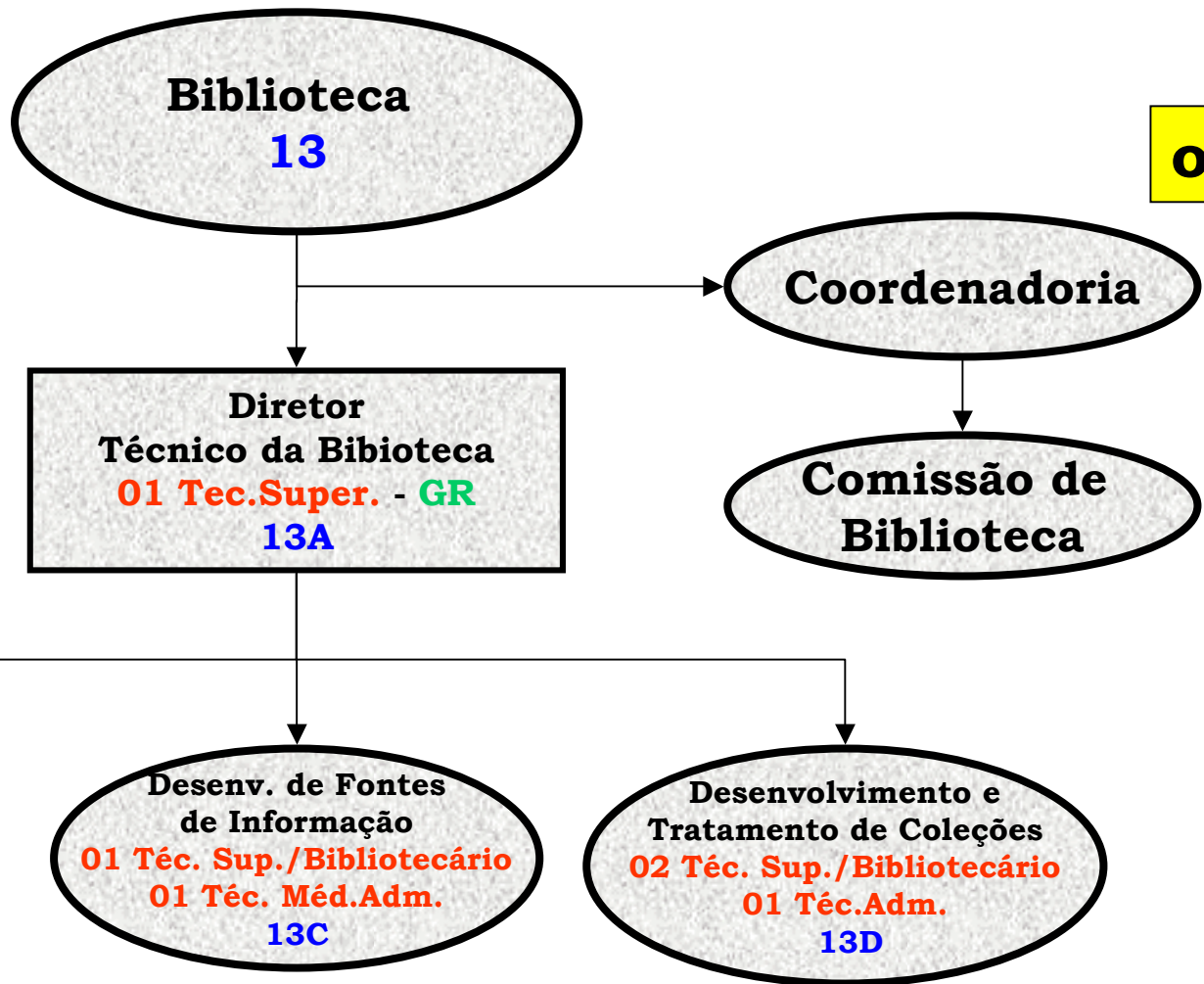

Acumulado

	GRATIF.	TOTAL
ADM.	12+01	36+09
LABORT.	03	92+00+00

ESTRUTURA DA COORDENADORIA DE EXTENSÃO

ok

Acumulado

	GRATIF.	TOTAL
ADM.	13+01	45+02
LABORT.	03	92+00+00

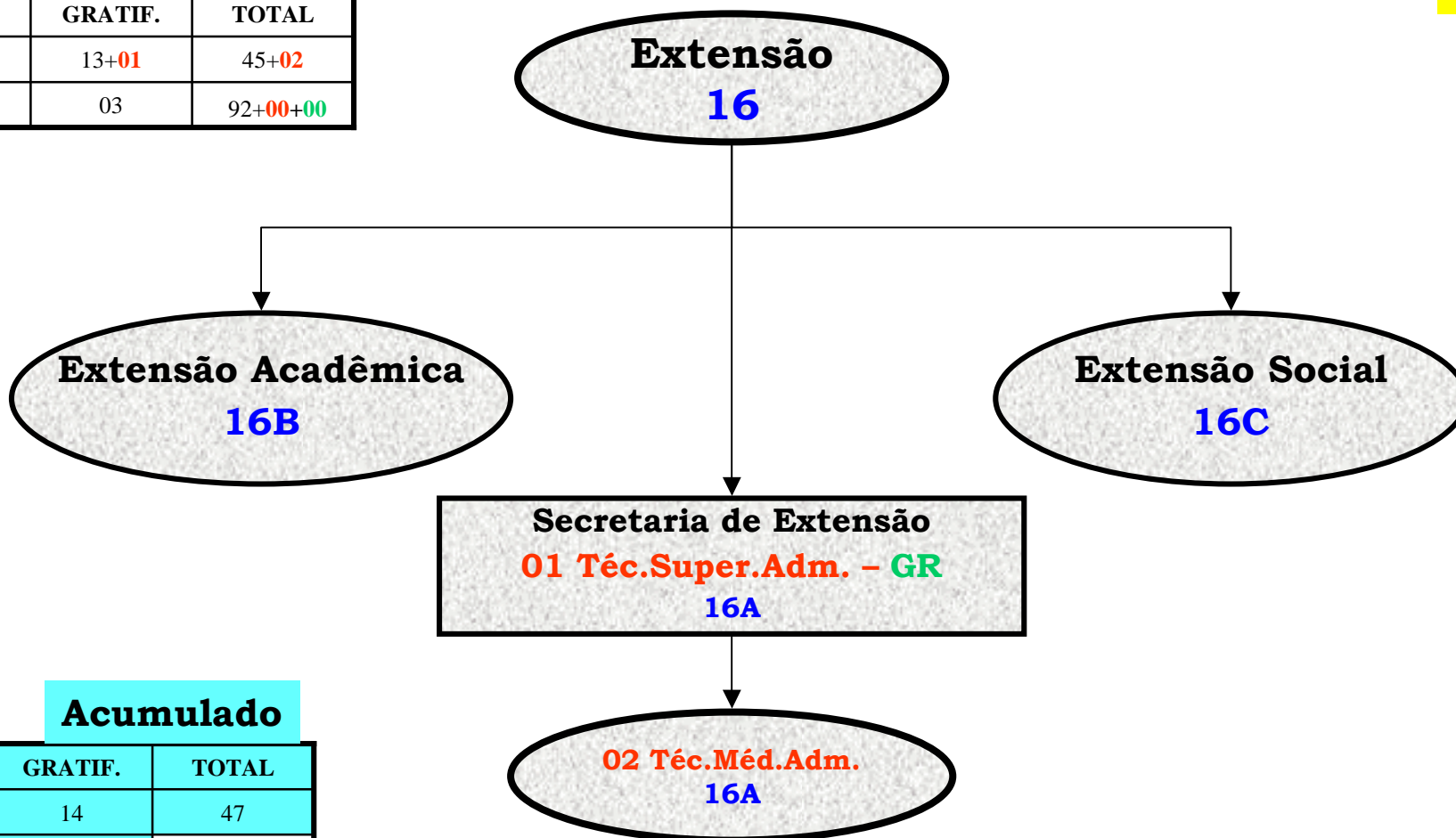

Acumulado

	GRATIF.	TOTAL
ADM.	14	47
LABORT.	03	92

156 vagas