RELATÓRIO FOTOGRÁFICO

OBRA: Remodelação do sistema de iluminação Central do DEA
EMPRESA: Departamento da Manutenção da FEA.
Período: JULHO/2014.

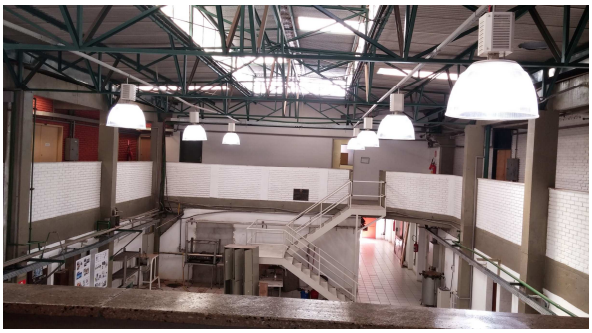

FOTO 1: DETALHE DAS LUMINÁRIAS INSTALADAS.

FOTO 2: DETALHE DAS LUMINÁRIAS COM LÂMPADAS ECONÔMICAS.

FOTO 3: DETALHE DAS LUMINÁRIAS COM LÂMPADAS ECONÔMICAS INSTALADAS NA PLANTA PILOTO DO DEA.