RELATÓRIO FOTOGRÁFICO

OBRA: Reforma e adequações das futuras instalações do Almoxarifado da FEA
EMPRESA: M. L. Q. Ribeiro Reparos - ME
ELAB. POR: Eng°. Fábio Pancotti Morente - DEPARTAMENTO DE ENGENHARIA E MANUTENÇÃO FEA
PERÍODO: JULHO/2018

FOTO 1: FOTO DA ÁREA EXTERNA DO ALMOXARIFADO - APÓS A REFORMA.

FOTO 2: FOTO DA ÁREA EXTERNA DO ALMOXARIFADO - APÓS A REFORMA.

RELATÓRIO FOTOGRÁFICO

OBRA: Reforma e adequações das futuras instalações do Almoxarifado da FEA
EMPRESA: M. L. Q. Ribeiro Reparos - ME
ELAB. POR: Engº. Fábio Pancotti Morente - DEPARTAMENTO DE ENGENHARIA E MANUTENÇÃO FEA
PERÍODO: JULHO/2018

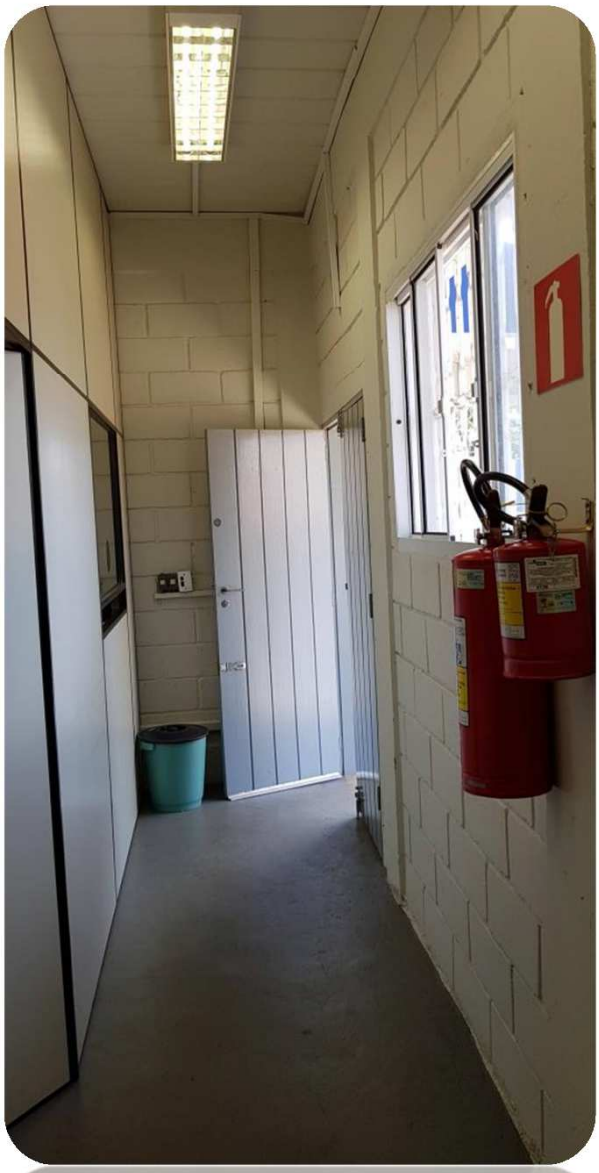

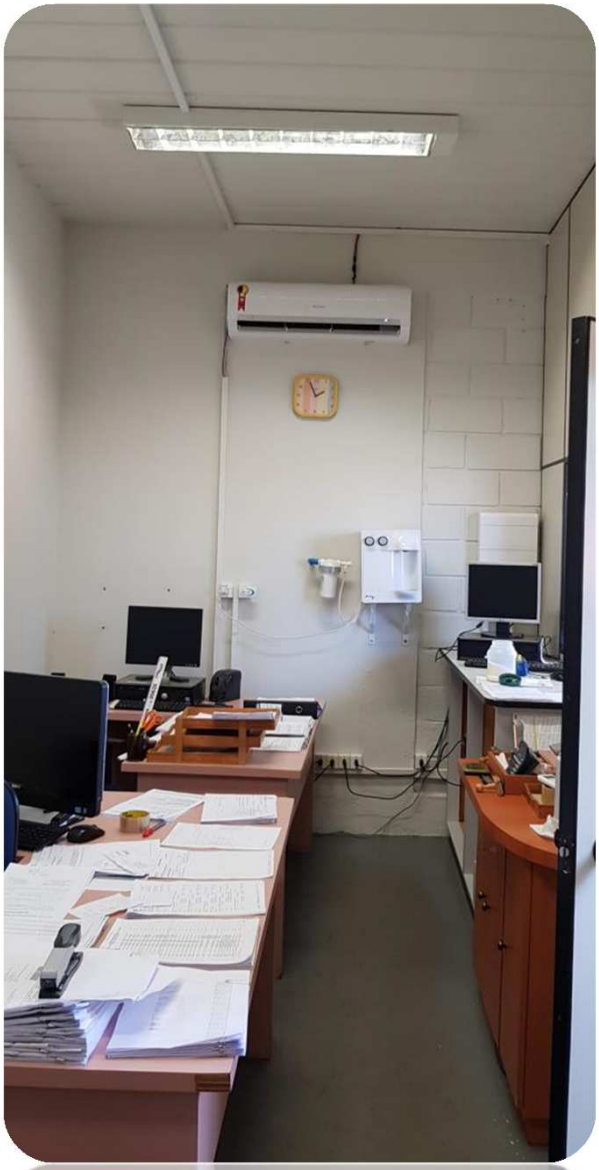

FOTOS 3 E 4 : DETALHE DO CORREDOR E DO ESCRITÓRIO.

RELATÓRIO FOTOGRÁFICO

UNICAMP

OBRA: Reforma e adequações das futuras instalações do Almoxarifado da FEA
EMPRESA: M. L. Q. Ribeiro Reparos - ME
ELAB. POR: Engº. Fábio Pancotti Morente - DEPARTAMENTO DE ENGENHARIA E MANUTENÇÃO FEA
PERÍODO: JULHO/2018

FOTO 5: FOTO DO DEPÓSITO DO ALMOXARIFADO JÁ OCUPADO.

FOTO 6: FOTO DO DEPÓSITO DO ALMOXARIFADO JÁ OCUPADO.