RELATÓRIO FOTOGRÁFICO

SITUAÇÃO: ADEQUAÇÃO DO SISTEMA DE CLIMATIZAÇÃO CENTRAL DA BIBLIOTECA DA FEA.
ELAB. POR: Eng°. Fábio Pancotti Morente
DATA: ABRIL/2015

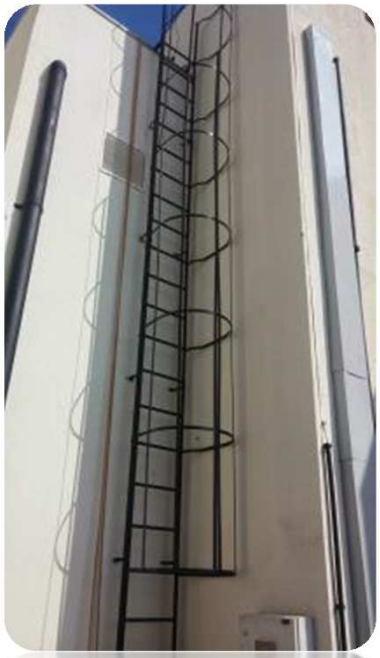

FOTOS 1 E 2: DETALHE DA ESCADA TIPO MARINHEIRO INSTALADA PARA DAR ACESSO A CASA DE MÁQUINAS (EVAPORADORA) DO SISTEMA DE CLIMATIZAÇÃO CENTRAL.

FOTOS 3 e 4: DETALHE DO ALÇAPÃO EXECUTADO PARA POSSIBILITAR ACESSO EXTERNO A CASA DE MÁQUINAS.

RELATÓRIO FOTOGRÁFICO

SITUAÇÃO: ADEQUAÇÃO DO SISTEMA DE CLIMATIZAÇÃO CENTRAL DA BIBLIOTECA DA FEA.
ELAB. POR: Eng°. Fábio Pancotti Morente
DATA: ABRIL/2015

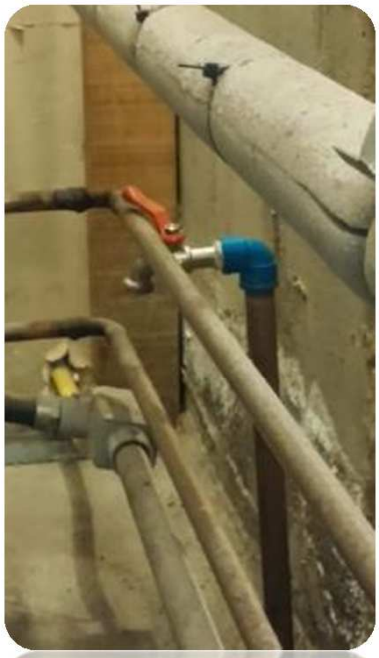

FOTOS 5, 6 E 7: DETALHE DA INSTALAÇÃO DE TOMADA, ILUMINAÇÃO E PONTO DE ÁGUA - CONFORME SOLICITADO PELO CEMEQ.

FOTO 8: DETALHE DOS FILTROS BIOLÓGICOS NOVOS. FOI EXECUTADO LIMPEZA COMPLETA NA EVAPORADA E FOI REALIZADO SUBSTITUIÇÃO DE TODOS OS FILTROS.